

IN GITA NEI BENI DEL FAI

PROPOSTE PER LE CLASSI DI SCUOLA SECONDARIA DI II GRADO • 2023 | 2024



Visite didattiche in presenza e online - percorsi all'aria aperta

Indice

BENI FAI DEL NORD

	pagina
- Castello della Manta, Manta (CN)	4
- Castello e Parco di Masino, Caravino (TO)	4
- Collezione Enrico a Villa Flecchia, Magnano (BI)	4
- Villa e Collezione Panza, Varese	5
- Casa Macchi, Morazzone (VA)	5
- Monastero di Torba, Gornate Olona (VA)	6
- Villa Della Porta Bozzolo, Casalzuigno (VA)	6
- Palazzo e Giardini Moroni, Bergamo	6
- Villa Fogazzaro Roi, Oria (CO)	7
- Villa del Balbianello, Tremezzina (CO)	7
- Villa Necchi Campiglio, Milano	8
- Palazzina Appiani, Milano	8
- Castello di Avio, Sabbionara d'Avio (TN)	9
- Villa dei Vescovi, Luvigliano (PD)	9
- Negozio Olivetti, Venezia	9
- Memoriale Brion, Altivole (TV)	10
- Abbazia di San Fruttuoso, Camogli (GE)	10
- Casa Carbone, Lavagna (GE)	10

BENI FAI NEL CENTRO

	pagina
- Torre e Casa Campatelli, San Gimignano (SI)	11
- Teatrino di Vetriano, Vetriano di Pescaglia (LU)	11
- Orto sul Colle dell'Infinito, Recanati (MC)	11
- Bosco di San Francesco, Assisi (PG)	12
- Parco Villa Gregoriana, Tivoli (RM)	12

BENI FAI NEL SUD E NELLE ISOLE

	pagina
- Baia di Ieranto, Massa Lubrense (NA)	13
- I Giganti della Sila, Spezzano della Sila (CS)	13
- Casa Noha, Matera	14
- Abbazia di Santa Maria di Cerrate, Lecce	14
- Giardino della Kolymbethra, Agrigento	15
- Saline Conti Vecchi, Cagliari	15

Educare al patrimonio culturale

per formare una cittadinanza attiva

Il FAI organizza nei propri Beni speciali visite per studenti della scuola superiore: i percorsi di visita permettono di vivere un'esperienza ricca di stimoli culturali, educativi e sensoriali, di approfondire la conoscenza della storia, dell'arte, delle tradizioni e del paesaggio italiano.

Oltre alle **visite guidate**, condotte da educatori museali appositamente formati, in molti Beni è possibile optare per una **visitattiva**, della durata di mezza o intera giornata, durante la quale la classe, divisa a gruppi e grazie all'ausilio di materiale didattico utile all'esplorazione dei luoghi, analizza e approfondisce alcuni aspetti da condividere con l'intera classe, secondo i principi dell'educazione tra pari.

Sono inoltre previste speciali visite dedicate **all'educazione civica** per approfondire, in base alle caratteristiche del Bene, l'articolo 9 della Costituzione, le tematiche legate alla tutela e valorizzazione dei beni culturali, alla sostenibilità ambientale e all'uso consapevole dei mezzi di comunicazione.



Visite online

Oltre alle proposte didattiche in presenza, i Servizi Educativi FAI hanno elaborato una proposta innovativa di visita, interamente digitale, per scoprire le bellezze di ville, castelli, parchi, giardini gestiti dalla Fondazione direttamente dalla classe e approfondire tematiche legate alla storia, all'arte, alla natura e alle scienze.

Queste speciali visite di approfondimento, **condotte da operatori specializzati attraverso una piattaforma virtuale**, utilizzano immagini in alta risoluzione e sono basate su una metodologia interattiva, che alterna brevi momenti di spiegazione a giochi e quiz, così da mantenere sempre viva l'attenzione e rendere gli studenti protagonisti della visita.

Con le visite didattiche online è possibile approfondire alcuni aspetti della storia romana, l'arte e l'architettura medievale, la tutela dell'ambiente e della biodiversità, il design del Novecento... cerca l'icona e prenota la tua visita!

SCOPRI DI PIÙ



Castello della Manta

Il castello dell'Amor Cortese
nel Marchesato di Saluzzo



- Visita guidata della Chiesa di Santa Maria del Rosario e del Castello in lingua italiana, francese o inglese.
- Attività CLIL a partire dalle citazioni del poema epico scritto in francese, che ispirò il ciclo di affreschi quattrocenteschi della Sala Baronale.
- Percorso sull'articolo 9 della Costituzione.
- Percorso per diventare protagonisti della propria visita, da Apprendisti Ciceroni.



Via De Rege Thesaurò 5
Manta (CN)

Castello e Parco di Masino

Una reggia millenaria
nel cuore del Canavese



- Visita guidata del castello abbinabile alla visita della Collezione Enrico a Villa Flecchia.
- Visita del castello e del parco per scoprire le diverse tipologie di giardino e la varietà delle specie botaniche presenti.
- La storia del castello e della famiglia Valperga indagate secondo la metodologia CLIL attraverso la figura del filosofo, letterato e studioso di lingue, Tommaso Valperga.
- Veri giornalisti all'opera per un reportage indietro nel tempo: strumenti e mezzi contemporanei per raccontare la storia del Castello di Masino nei secoli.

Via al Castello 1
Caravino (TO)

Collezione Enrico a Villa Flecchia

Paesaggi d'arte in cima
alla Serra Morenica di Ivrea



- Visita della collezione abbinabile alla visita del Castello e Parco di Masino.
- Laboratorio di acquarello da realizzarsi ispirandosi allo straordinario panorama che si ammira da ogni finestra della villa.

Via per Zimone 3
Magnano (BI)

Villa e Collezione Panza

Arte contemporanea in una villa storica



Foto: areamimg/mult © FAI

- Visita per approfondire il contesto architettonico, le opere esposte, il colore e i meccanismi percettivi con possibilità di declinare la proposta secondo la metodologia CLIL.
- Visita basata sulle emozioni suscitate dalle installazioni luminose di Dan Flavin.
- Analisi delle diverse professionalità necessarie per valorizzare una collezione d'arte contemporanea.



Piazza Litta 1
Varese

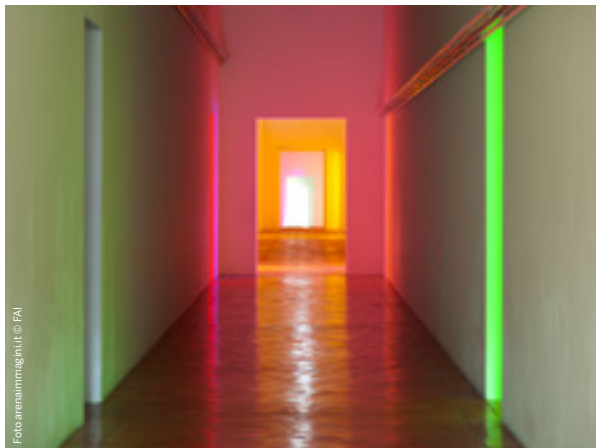

Foto: Matteo Cuppella © FAI

Wolfgang Laib per Villa Panza

Dal 27 ottobre Villa Panza ospiterà una mostra dedicata a Wolfgang Laib (Metzingen, Germania, 1950).

L'artista tedesco che fonde nella sua poetica la cultura orientale e quella occidentale sarà protagonista di un progetto espositivo pensato per l'occasione, confrontandosi con materiali organici e inorganici e creando installazioni che esplorano molti ambiti del suo universo creativo. Cera d'api, riso, pietra e legno sono gli elementi che danno vita alle sue opere come punto di partenza per creazioni che trascendono l'esperienza visiva e artistica per raggiungere una dimensione interiore. Archetipi, elementi della simbologia universale, pratiche rituali e forme primordiali coincidono - nei lavori di Laib che vivono in questi spazi - con l'uso della più recente tradizione della scultura moderna e del minimalismo.

Casa Macchi

Una dimora borghese tra Ottocento e Novecento



Foto: Barbara Verdaci © FAI

- Visita guidata alla scoperta della storia e delle storie celate tra le stanze, gli arredi, gli oggetti e i ricordi di Casa Macchi, esempio di paesaggio domestico "di provincia", a pochi chilometri dalla città di Varese. Il percorso consente di approfondire il progetto di restauro che ha interessato la casa, gli arredi e il giardino in un impegnativo cantiere finalizzato a conservare il più possibile l'autenticità dell'atmosfera di Casa Macchi con interventi impercettibili, rispettosi dei segni del tempo.



Piazza Sant'Ambrogio 2
Morazzone (VA)

Monastero di Torba

Un angolo di Medioevo sulla riva dell'Olona



- Visita alla scoperta dell'arte, della storia e della quotidianità del vivere al monastero.
- Gli ultimi risultati delle ricerche archeologiche indagati secondo il metodo CLIL.
- Tra Castelseprio, Torba e Cairate per ripercorre la storia dalla caduta dell'Impero romano al Medioevo e dal dominio longobardo alle soglie della modernità.



Via Stazione 2
Gornate Olona fr. Torba (VA)

Villa Della Porta Bozzolo

Una villa di delizia a due passi dal Lago Maggiore



- Visita guidata o a scelta *visitattiva* alla scoperta delle sale, degli affreschi e del giardino.
- Laboratorio per indagare i modi dell'abitare e le attività in villa nei secoli XVII e XVIII.
- Visita sull'architettura del verde e la cura del parco di una villa di delizie a confronto con l'ambiente naturale dell'Orrido di Cunardo.

Viale Camillo Bozzolo 5
Casalzuigno (VA)

Palazzo e Giardini Moroni

Una dimora storica nel cuore di Città Alta a Bergamo



- Una visita alla scoperta di un palazzo seicentesco con un giardino all'italiana e una vasta ortaglia che costituiscono un suggestivo parco storico nel cuore di Città Alta.

Via Porta Dipinta 12
Bergamo

LOMBARDIA

Villa Fogazzaro Roi

Un piccolo mondo antico
sul Lago di Lugano



— Percorso all'interno della villa per riscoprire l'intima atmosfera domestica che fa da cornice al celebre romanzo di Fogazzaro.

— Due romanzi a confronto: "Piccolo Mondo antico" e "I Promessi Sposi".

Via Antonio Fogazzaro 14
Valsolda fr. Oria (CO)

LOMBARDIA

Villa del Balbianello

Storie di imprese e avventure
su un promontorio del Lago
di Como



— Visita guidata per scoprire la vita di letterati e patrioti del Risorgimento e di viaggiatori che transitarono qui, fino al suo ultimo proprietario, Guido Monzino, le cui fortunate spedizioni trovano testimonianza nei numerosi cimeli di viaggio, negli arredi e nelle preziose quanto curiose collezioni di oggetti d'arte.

Via Guido Monzino 1
Tremezzina (CO)



Villa Necchi Campiglio

Una villa degli anni Trenta
nel cuore di Milano



— Visita alla villa e alle vie dell'incantevole quartiere del "Quadrilatero del Silenzio", dove si possono ammirare altri importanti progetti firmati da Portaluppi.

— Visita condotta secondo la metodologia CLIL sui diversi aspetti della vista quotidiana dagli anni Trenta al secondo Dopoguerra.



Via Mozart 12
Milano

UN AMBIENTE PER L'AMBIENTE

A Villa Necchi Campiglio è stato allestito uno spazio dedicato ad un video-racconto immersivo, nato per raccontare l'ambiente nel cuore di Milano: un'incalzante narrazione per immagini che svela il rapporto tra Milano e l'acqua e approfondisce pratiche virtuose e sostenibili per riportare equilibrio nella relazione tra Uomo e Natura.



Palazzina Appiani

Il Palco di Napoleone
nell'Arena Civica di Milano

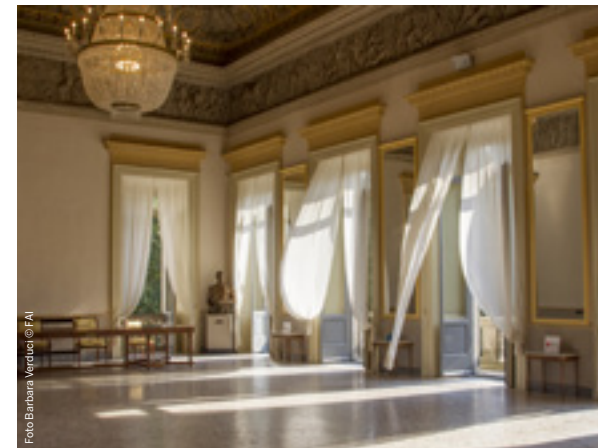

— Visita guidata per ripercorrere i luoghi del potere e della vita cittadina, dal Castello Sforzesco con i suoi importanti capolavori al Parco Sempione dove è situata la Palazzina Appiani con la bellissima Loggia Napoleonica.

Viale Giorgio Byron 2
Milano

Castello di Avio

Una roccaforte alle porte del Trentino



— La visita guidata, o a scelta la *visitattiva* con attività laboratoriali, offre l'opportunità di immergersi nella storia e nella cultura medievale, tra assedi, battaglie e amor cortese, all'interno di una autentica roccaforte all'ingresso della Val Lagarina.

Via al Castello, Avio
fr. Sabbionara (TN)

Villa dei Vescovi

Il Rinascimento sui Colli Euganei



— Visite e attività per scoprire la storia, l'architettura, gli affreschi e l'arte della villa e dei personaggi che l'hanno abitata.

All'interno della villa è stato allestito un spazio multimediale con proiezioni immersive per parlare di paesaggio inteso come un ambiente creato dall'uomo e continuamente rimodellato dal suo punto di vista.

Via dei Vescovi
Torreglia fr. Luvigliano (PD)

Negozi Olivetti

Un'icona del Novecento in Piazza San Marco



— Visita guidata agli spazi di questo capolavoro del Novecento progettato dall'architetto veneziano Carlo Scarpa, attraverso l'osservazione dei dettagli decorativi, della preziosità e della varietà dei materiali e delle tecniche utilizzate.



Piazza San Marco 101
Venezia

VENETO

Memoriale Brion

Un capolavoro dell'architettura del Novecento immerso nella campagna trevigiana



— Visita guidata per scoprire il complesso funerario monumentale, ultima opera di Carlo Scarpa, tra le sue più complesse, originali e significative, realizzato tra 1970 e 1978, anno della morte dell'architetto in Giappone e ultimato sui suoi progetti.

Via Brioni
Altivole (TV)

LIGURIA

Abbazia di San Fruttuoso

Un monastero benedettino sul mare di Portofino



— Percorsi per scoprire la storia e le caratteristiche di un borgo marinaro ligure.
— Approfondimenti sull'arte romanica e sulla storia dell'abbazia, che si intreccia con quella della nobile famiglia Doria, che qui trasferì il suo sepolcro.

Via S. Fruttuoso 13
Camogli (GE)

LIGURIA

Casa Carbone

Una dimora fin-de-siècle sulla riviera ligure

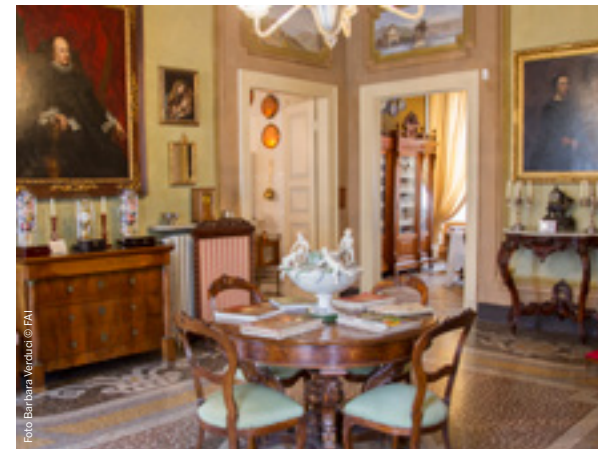

— Visite guidate alla scoperta della quadreria del Cinquecento e Seicento di scuola genovese, delle raffinate collezioni di porcellane, orologi e ventagli e dei caratteristici pavimenti a graniglia.

Via Riboli 14
Lavagna (GE)

Torre a Casa Campatelli

Mille anni di storia in un casa di famiglia



— Attività per scoprire la storia e gli edifici del borgo di San Gimignano, a partire dalla proiezione video che anima le pareti della torre, per poi esplorare le vie della città con schede didattiche.

— Un percorso per approfondire gli arredi e i modi di vivere di una famiglia borghese dell'Ottocento.

Via San Giovanni 15
San Gimignano (SI)

Teatrino di Vetriano

Il teatro storico pubblico più piccolo al mondo



— Un luogo dove scoprire il mondo del teatro, grazie al palcoscenico di appena 30 metri quadri, una platea di soli 60 posti, 2 camerini minuscoli ma perfettamente arredati con tutto il necessario per grandi dive; una stanza dedicata ai costumi.

Località Carraia 7
Pescaglia (LU)

Orto sul Colle dell'Infinito

Una "visita guidata" dentro la poesia "L'Infinito"



— Alla scoperta del luogo dove Giacomo Leopardi ambientò la poesia "L'Infinito", attraverso un percorso immersivo per approfondire la storia, il significato e il valore universale di pochi versi, capolavoro della cultura italiana

— Un percorso sulle piante dell'orto, scrigno di biodiversità, grazie alle specie antiche qui riseminate e coltivate

Via Monte Tabor 2
Recanati (MC)



Foto: Andrea Stracconi © FAI

UMBRIA

Bosco di San Francesco

Un percorso di natura nell'altra metà di Assisi



Foto: Luigi Lazzarini © FAI

- Visita guidata al complesso di Santa Croce e all'ambiente circostante per conoscere da vicino quali specie animali offrono i propri servizi all'agricoltura, mantenendo gli equilibri degli ecosistemi agricoli tradizionali.
- Un approfondimento sull'opera di land art "Terzo Paradiso" realizzata con 121 alberi di ulivo dal celebre artista contemporaneo Michelangelo Pistoletto.



Via Ponte dei Galli
Assisi (PG)

LAZIO

Parco Villa Gregoriana

Tra il fragore delle Cascate di Tivoli



Foto: FAI

- Alla scoperta della biodiversità e delle caratteristiche di Parco Villa Gregoriana, con i suoi alberi, sentieri, antiche vestigia, grotte naturali, l'Aniene inghiottito nella roccia e una spettacolare cascata.
- Visita del parco abbinabile ad altri importanti beni culturali della città di Tivoli: Villa Adriana o Villa d'Este.

Largo Sant'Angelo
Tivoli (RM)

Baia di Ieranto

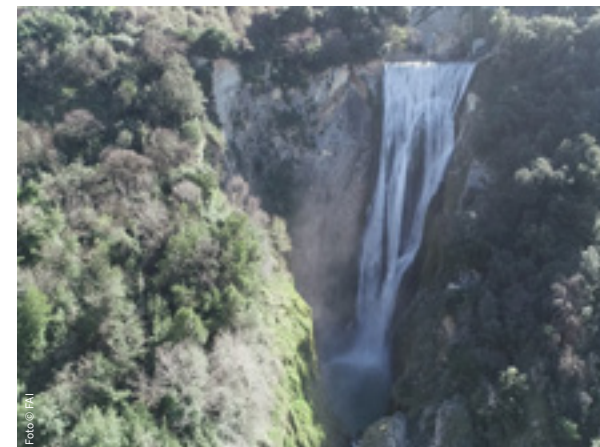
La dimora delle Sirene
di fronte a Capri



— Attività per conoscere e apprezzare il patrimonio di flora e fauna della Baia e del Promontorio di Punta Campanella, tra una torre del Cinquecento e il sito di archeologia industriale.

Via Ieranto
Massa Lubrense (NA)

I Giganti della Sila

Tra gli alberi secolari
nel Parco Nazionale della Sila



— Alla scoperta della storia del bosco ultracentenario con oltre 60 esemplari di pini larici e aceri montani.

— Percorsi per approfondire le tematiche relative alla salvaguardia dell'ambiente e della biodiversità, anche utilizzando il treno storico per sperimentare un tipo di mobilità sostenibile.

Località Croce di Magara
Spezzano della Sila (CS)



Casa Noha

Un'antica dimora racconta la storia di Matera



Foto Luca Aalto © FAI

— Il video sulla storia della città proiettato all'interno delle pareti di Casa Noha è il punto di partenza per i diversi percorsi di scoperta della Civita, racchiusa tra le mura cittadine, oppure per indagare la storia legata al sistema di raccolta delle acque tra i vicoli del quartiere dei Sassi.



Recinto Cavone 9
Matera

Abbazia di Santa Maria di Cerrate

Il cuore millenario del Salento



Foto Dario Fusaro © FAI

— Visita guidata per scoprire l'arte e la storia di uno dei più importanti centri monastici dell'Italia meridionale, cui è possibile abbinare un'attività per indagare il rapporto tra immagini e parole.

— Percorso per approfondire l'arte romanica con le sue caratteristiche, la tecnica dell'affresco e la biodiversità del territorio circostante, in una suggestiva passeggiata tra gli ulivi.



Strada Provinciale 100
Km 5900, Lecce



Foto Archivio © FAI

Giardino della Kolymbethra

Un paradiso terrestre nel cuore della Valle dei Templi



— Percorso di visita per approfondire la ricchezza delle specie arboree presenti in questo angolo incantato di natura, cui è possibile abbinare laboratori di archeologia, ceramica e pittura.

— Visita guidata al giardino seguita da un avventuroso percorso all'interno al suo ipogeo risalente al V sec. a.C.



Viale Caduti di
Marzabotto, Agrigento

Saline Conti Vecchi

Un viaggio nel sale alle porte di Cagliari



— Visita interattiva lungo un percorso immerso nella natura, con uno sguardo costante alla produzione che spicca nel panorama della salina.

— Attività per scoprire il paesaggio delle saline attraverso una comoda passeggiata che si conclude al porto panoramico S. Pietro.

Zona industriale Macchiareddu
Assemini (CA)





FAI - Fondo per l'Ambiente Italiano ETS
Settore Scuola ed Educazione
La Cavallerizza - Via Carlo Foldi, 2 - 20135 Milano
scuola@fondoambiente.it
www.faiscuola.it

seguiaci anche su  